Camping ★★★

LE PEQUELET

- PISCINE CHAUFFÉE
- LOCATIONS CLIMATISÉES
- JEUX POUR ENFANTS
- BORNES ÉLECTRIQUES

TARIFS 2024

des vacances de rêve au bord de l'eau

www.lepequelet.com

CAMPING LE PEQUELET • Le Cros SALAVAS
07150 VALLON PONT D'ARC - Ardèche
+33 (0)4 75 88 04 49 • 06 72 43 78 54

TARIFS EMPLACEMENT 2024

TARIFS JOURNALIERS	23/03 02/06	03/06 07/07	08/07 25/08	26/08 30/09
Emplacement (2 pers. + 1 voiture + élec.) env. 100m²	25€	30€	38€	25€
OPTIONS à la nuitée				
Adulte suppl. (campeur +18 ans)	7€	10€	12€	7€
Enfant suppl. (campeur de 4 à 18 ans)	6€	7€	9€	6€
Enfant Suppl. (campeur de - de 4 ans)	GRATUIT	GRATUIT	GRATUIT	GRATUIT
Animaux (en laisse et certificat de vaccination)	4€	4€	4€	4€
Voiture supplémentaire	3€	3€	3€	3€
OPTIONS à la semaine				
Visite jour	4€	4€	4€	4€

La taxe de séjour : 0,66 € pour les +18 ans.

TARIFS LOCATION 2024

CHALET GITOTEL 4 personnes • Climatisé

23/03 02/06	03/06 07/07	08/07 25/08	26/08 30/09
60€/nuit	80€/nuit	120€/nuit	80€/nuit

La taxe de séjour : 0,66 € pour les +18 ans.

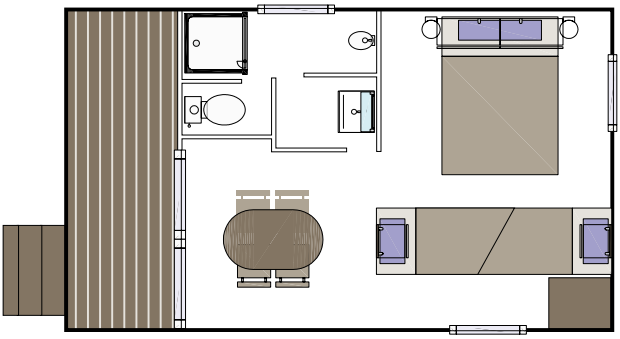

- **1 chambre avec 1 lit en 140 cm + placard** (draps fournis)
- **1 chambre jeunes enfants avec 2 lits superposés en 80 cm + placard** (draps fournis)
- **Salle de bains + WC**
- **Cuisine équipée**
- **Micro-ondes**
- **Coin repas - TV**
- **Terrasse couverte avec salon de jardin**

OPTIONS SÉJOUR	23/03 02/06	03/06 07/07	08/07 25/08	26/08 30/09
Animaux (en laisse et certificat de vaccination)	4€	4€	4€	4€
Voiture supplémentaire	3€	3€	3€	3€
Visiteur jour	4€	4€	4€	4€
OPTIONS POUR TOUTES LES LOCATIONS				
Ménage (fin de séjour - avec frigo hors vaisselle)	50€	50€	50€	50€

CHALET 4 personnes • Climatisé

23/03 02/06	03/06 07/07	08/07 25/08	26/08 30/09
60€/nuit	80€/nuit	120€/nuit	80€/nuit

La taxe de séjour : 0,66 € pour les +18 ans.

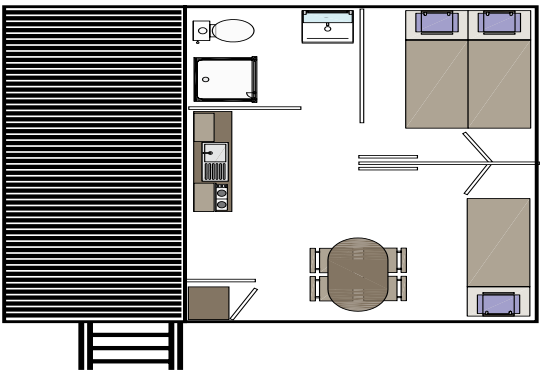

- **1 chambre avec 1 lit en 140 cm + placard penderie** (draps fournis)
- **1 banquette lit 2 personnes dans la pièce à vivre** (draps fournis)
- **Salle de bains + WC**
- **Cuisine équipée + Micro-ondes**
- **Coin repas - TV**
- **Terrasse couverte avec salon de jardin**

OPTIONS SÉJOUR	23/03 02/06	03/06 07/07	08/07 25/08	26/08 30/09
Animaux (en laisse et certificat de vaccination)	4€	4€	4€	4€
Voiture supplémentaire	3€	3€	3€	3€
Visiteur jour	4€	4€	4€	4€
OPTIONS POUR TOUTES LES LOCATIONS				
Ménage (fin de séjour - avec frigo hors vaisselle)	50€	50€	50€	50€

MOBIL HOME 4/5 personnes • Climatisé

23/03 02/06	03/06 07/07	08/07 25/08	26/08 30/09
90€/nuit	110€/nuit	140€/nuit	110€/nuit

La taxe de séjour : 0,66 € pour les +18 ans.

- **1 chambre avec 1 lit en 140 cm + placard penderie** (draps fournis)
- **1 chambre avec 2 lits en 80 cm + placard penderie** (draps fournis)
- **Salle de bains + WC séparés + 1 lit convertible dans le salon** (draps fournis)
- **Cuisine équipée avec grand réfrigérateur**
- **Micro-ondes - Coin repas - TV**
- **Terrasse couverte avec salon de jardin**

OPTIONS SÉJOUR	23/03 02/06	03/06 07/07	08/07 25/08	26/08 30/09
Animaux (en laisse et certificat de vaccination)	4€	4€	4€	4€
Voiture supplémentaire	3€	3€	3€	3€
Visiteur jour	4€	4€	4€	4€
OPTIONS POUR TOUTES LES LOCATIONS				
Ménage (fin de séjour - avec frigo hors vaisselle)	50€	50€	50€	50€

MOBIL HOME 6 personnes • Climatisé

23/03 02/06	03/06 07/07	08/07 25/08	26/08 30/09
100€/nuit	120€/nuit	160€/nuit	120€/nuit

La taxe de séjour : 0,66 € pour les +18 ans.

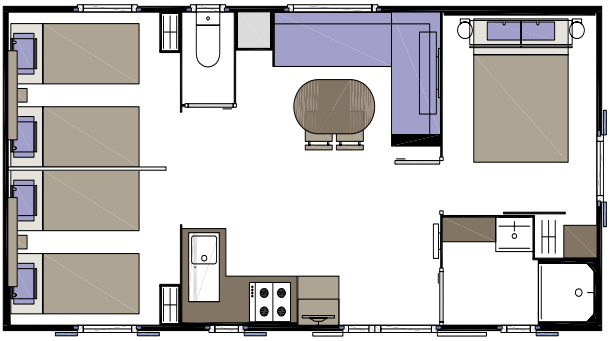

- **1 chambre avec 1 lit en 140 cm + placard penderie** (draps fournis)
- **2 chambres avec 2 lits en 80 cm + placard penderie** (draps fournis)
- **Salle de bains + WC séparés**
- **Cuisine équipée avec grand réfrigérateur**
- **Micro-ondes - Coin repas - TV**
- **Terrasse couverte avec salon de jardin**

OPTIONS SÉJOUR	23/03 02/06	03/06 07/07	08/07 25/08	26/08 30/09
Animaux (en laisse et certificat de vaccination)	4€	4€	4€	4€
Voiture supplémentaire	3€	3€	3€	3€
Visiteur jour	4€	4€	4€	4€
OPTIONS POUR TOUTES LES LOCATIONS				
Ménage (fin de séjour - avec frigo hors vaisselle)	50€	50€	50€	50€

GÎTE • Climatisé

23/03 02/06	03/06 07/07	08/07 25/08	26/08 30/09
100€/nuit	120€/nuit	160€/nuit	120€/nuit

La taxe de séjour : 0,66 € pour les +18 ans.

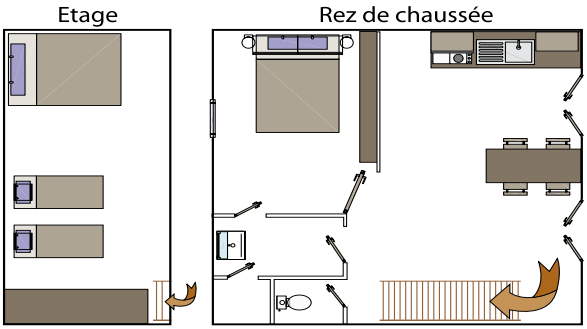

- **1 chambre avec 1 lit en 160 cm + armoire penderie** (draps fournis)
- **1 chambre en mezzanine avec 2 lits en 90 cm et 1 lit en 140 cm commode + penderie** (draps fournis)
- **Salle de bains + WC séparés**
- **Cuisine équipée avec 1 grand réfrigérateur-congélateur**
- **Micro-ondes - Coin repas - TV**
- **Terrasse couverte avec salon de jardin**

OPTIONS SÉJOUR	23/03 02/06	03/06 07/07	08/07 25/08	26/08 30/09
Animaux (en laisse et certificat de vaccination)	4€	4€	4€	4€
Voiture supplémentaire	3€	3€	3€	3€
Visiteur jour	4€	4€	4€	4€
OPTIONS POUR TOUTES LES LOCATIONS				
Ménage (fin de séjour - avec frigo hors vaisselle)	50€	50€	50€	50€

CONDITIONS GÉNÉRALES DE VENTE

EMPLACEMENT

RÉSERVATION DE SÉJOUR

Veuillez remplir la demande de réservation et régler la somme de 170 € d'acompte sur votre séjour plus 13 € de frais de réservation. Vous pouvez régler votre acompte par chèque vacances, chèque, ou par virement sur le compte de la SARL Camping le Pequelet lorsque vous réservez par courrier ainsi que par carte bancaire si vous effectuez votre réservation en ligne. Vous devez dans tous les cas acceptez ces conditions générales de vente.
L'acompte sera déduit de la facture. L'encaissement de votre versement ne sera effectué que si nous avons la possibilité de répondre favorablement à votre demande.
Dans l'impossibilité de disposer d'un emplacement correspondant aux dates mentionnées, nous vous proposerons d'autres dates et si elles ne correspondent pas, votre acompte ne sera pas encaissé.
La réservation d'un emplacement de camping est faite à titre strictement personnel. Vous ne pouvez en aucun cas sous-louer ni céder votre réservation sans le consentement préalable de Camping Le Pequelet. Les mineurs doivent être accompagnés de leurs parents ou tuteurs légaux.

RÈGLEMENT DU SÉJOUR

A réception de votre demande de réservation et de votre acompte, nous vous enverrons une confirmation de réservation par email. La taxe de séjour est à régler en supplément (0.66 € par jour par personne de 18 ans et plus) et est détaillée sur votre devis. Le montant total du séjour indiqué dans la confirmation de réservation est payable à l'arrivée.

ATTRIBUTION DES EMPLACEMENTS

Votre emplacement ne sera attribué que le jour de votre arrivée. Nous ne répondons que dans la mesure du possible aux demandes particulières (Emplacements côte à côte ou demande d'un numéro d'emplacement spécifique). En cas de non arrivée le jour prévu, et sans nouvelles de votre part, nous serons conduit à annuler votre réservation et à rembourser l'acompte seulement dans la mesure où vous avez souscrit à la garantie annulation.

ABSENCE DE DROIT DE RÉTRACTION

Conformément à l'article L.121-19 du code de la consommation, Camping Le Pequelet informe ses clients que la vente de prestations de services d'hébergement fournies à une date déterminée, ou selon une périodicité déterminée, n'est pas soumise aux dispositions relatives au délai de rétractation de 14 jours.

ASSURANCE

Nos clients doivent être assurés. Le camping décline toute responsabilité en cas de vol, incendie, intempéries etc…et en cas d'incident relevant de la responsabilité civile du client.

LOCATIONS

RÉSERVATION DE SÉJOUR

Veuillez remplir la demande de location et régler l'acompte correspondant, soit : 30% du montant du séjour plus 13€ pour frais de dossier. Vous pouvez régler votre acompte par chèque vacances, chèque, ou par virement sur le compte de la SARL Camping le Pequelet lorsque vous réservez par courrier ainsi que par carte bancaire si vous effectuez votre réservation en ligne. Vous devez dans tous les cas acceptez ces conditions générales de vente. L'encaissement de votre versement ne sera effectué que si nous avons la possibilité de répondre favorablement à votre demande. Dans l'impossibilité de disposer d'une location correspondant aux dates mentionnées ou au type de location, nous vous proposerons d'autres dates de disponibilités ou un autre type de mobile home. S'ils ne correspondent pas, votre acompte ne sera pas encaissé.

RÈGLEMENT DU SÉJOUR

A réception de votre contrat de location et de votre acompte, nous vous enverrons une confirmation de location. Le montant total ou solde du séjour est payable un mois avant la date de votre arrivée ou sur place si vous le mentionnez lors de votre réservation en ligne ou papier. La taxe de séjour est à régler en supplément ou comprise dans le coût total de votre séjour (0.66€ par jour par personne de 18 ans et plus).

ABSENCE DE DROIT DE RÉTRACTION

Conformément à l'article L.121-19 du code de la consommation, Camping Sarl le Pequelet informe ses clients que la vente de prestations de services d'hébergement fournies à une date déterminée, ou selon une périodicité déterminée, n'est pas soumise aux dispositions relatives au délai de rétractation de 14 jours.

CAUTION

Une caution de 250€ sera versée par le locataire le jour même de son arrivée. Cette caution sera restituée à la fin du séjour, après déduction si nécessaire des frais de remise en état des lieux ou remplacement du matériel manquant ou détérioré.
Vous êtes tenus de rendre le mobile home propre et rangé. Le matériel d'équipement de chaque mobil-home fait l'objet d'un inventaire chiffré remis au client qui est tenu de le contrôler dès son arrivée et de signaler le jour même toutes anomalies constatées.

NOTA : IMPORTANT

Les arrivées en mobil-home se font à partir de 16h et les départs avant 10h. En haute saison les locations se font uniquement à la semaine ou au minimum pour 2 nuits selon disponibilités, arrivée tous les jours de la semaine sous condition de disponibilités et selon les différents types de mobil-home.
La réservation d'une location est faite à titre strictement personnel. Vous ne pouvez en aucun cas sous-louer ni céder votre réservation sans le consentement préalable de Camping Le Pequelet. Les mineurs doivent être accompagnés de leurs parents ou tuteurs légaux.

MÉNAGE :

Cette année, dans le tarif de location est inclus la fourniture des draps housse, des draps ainsi que les taies d'oreillers.
Le service ménage et l'état des lieux est opéré par un prestataire privé « CIN'CLEAN » qui selon l'état de la location constaté, la veille du départ ou le matin avant 10 heure, sera habilité à remplir une

CONDITIONS GÉNÉRALES DE VENTE

fiche ménage contradictoire et de demander l'application le cas échéant du paiement sur la caution d'une prestation ménage complète soit 80.00€.
Dans le souci de répondre au mieux à vos attentes, cette entreprise familiale de proximité, saura faire la part des choses et traiter en bonne intelligence vos demandes. Une fiche ménage vous sera délivrée à votre arrivée.

ASSURANCE

Nos clients doivent être assurés. Le camping décline toute responsabilité en cas de vol, incendie, intempéries etc. . . et en cas d'incident relevant de la responsabilité civile du client. Nous vous conseillons de contracter une assurance annulation auprès d'une compagnie d'assurances ou en cochant l'option Garantie annulation que nous proposons en option.

MÉDIATION DES LITIGES DE LA CONSOMMATION

Conformément aux dispositions du Code de la consommation concernant « le processus de médiation des litiges de la consommation », le client a le droit de recourir gratuitement au service de médiation proposé par Camping Le Péquélet. Le médiateur droit de la consommation ainsi proposé est Sas MEDIATION SOLUTION 222 Chemin de la Bergerie 01800 Saint Jean de Niost – France Tél.: 33(0)4 82 53 93 06 Courriel: contact@sasmediationsolution-conso.fr
Site: https://sasmediationsolution-conso.fr
Ce dispositif de médiation peut être joint par :
- voie électronique - ou par voie postale :

INFORMATIQUE ET LIBERTÉ

Les informations que vous nous communiquez à l'occasion de votre commande ne seront transmises à aucun tiers. Ces informations seront considérées comme étant confidentielles. Elles seront utilisées uniquement par les services internes du Camping Le Pequelet, pour le traitement de votre commande et pour renforcer et personnaliser la communication et l'offre de services réservés aux clients du Camping Le Pequelet en fonction de vos centres d'intérêts. Conformément à la loi informatique et des libertés du 6 janvier 1978, vous disposez d'un droit d'accès, de rectification, et d'opposition aux données personnelles vous concernant. Pour cela il suffit de nous en faire la demande par courrier à l'adresse : Camping Le Pequelet – 1745 route du Chassel - 07150 SALAVAS.
OBLIGATION D'INFORMATION SUR LE DISPOSITIF BLOCTEL (ART L 223-2)
« Lorsqu'un professionnel est amené à recueillir auprès d'un consommateur des données téléphoniques, il l'informe de son droit à s'inscrire sur la liste d'opposition au démarchage téléphonique. Lorsque ce recueil d'information se fait à l'occasion de la conclusion d'un contrat, le contrat mentionne, de manière claire et compréhensible, l'existence de ce droit pour le consommateur. »

Vous pouvez vous inscrire gratuitement sur la liste d'opposition au démarchage téléphonique dénommée BLOCTEL et gérée par la société OPPOSOTEL en vertu d'une délégation de service public.

SÉCURITÉ ET CONFIDENTIALITÉ SUR LE RÉSEAU

Les messages que vous nous ferez parvenir par l'intermédiaire d'Internet peuvent être interceptés sur le réseau. Jusqu'à ce qu'ils nous parviennent, leur confidentialité ne peut être garantie.
Assurez-vous de ne pas divulguer d'informations personnelles ou confidentielles inutiles, sensibles ou provenant de tiers. De plus, l'indication de la provenance des messages électroniques que nous recevons peut être falsifiée. Par conséquent, si vous souhaitez nous communiquer de telles informations, utilisez impérativement la voie postale.

AVIS EN LIGNE

A l'issue de votre séjour, si vous avez fait une réservation par internet un questionnaire vous sera envoyé par la société C'toutvert avec laquelle nous travaillons pour la gestion des réservations en ligne. Les sociétés avec lesquelles nous travaillons respectent parfaitement la réglementation en vigueur concernant l'authenticité, la publication et le contrôle des avis et vous informeront de la raison si votre avis n'est pas publié.
En aucun cas nous donnons une contrepartie en échange du dépôt de votre avis.
Les modalités décrites dans le chapitre précédent sur l'Informatique et liberté s'appliquent sur la sollicitation des avis.
CAMPING LE PEQUELET À VALLON PONT D'ARC !

ANNULATION DE SÉJOUR EMPLACEMENT OU LOCATION

Modification de séjour - Départ anticipé
En cas d'annulation et si vous n'avez pas souscrit à notre option Garantie annulation, il vous sera retenu :
- Les frais de dossier
- Le montant de votre acompte si l'annulation intervient avant les 30 jours qui précèdent la date initialement prévue de votre arrivée.
- Le montant total du séjour si l'annulation intervient dans les 30 jours qui précèdent la date initialement prévue de votre arrivée.
- Le courrier d'annulation doit nous parvenir par lettre recommandée avec accusé de réception, la date de la poste faisant foi. En cas de départ anticipé, il ne sera fait aucun remboursement du montant de la location pour quelque cause que ce soit.
Vous pouvez demander la modification de votre séjour (dates, type d'hébergement) sur demande écrite (courrier ou e-mail) dans la mesure des disponibilités et possibilités. Aucun report ne sera accepté sur la saison suivante. À défaut de modification, vous devrez effectuer votre séjour dans les conditions initiales de réservation ou l'annuler.

- l'article L. 214-1 du code de la consommation indique que : « Sauf stipulation contraire, pour tout contrat de vente ou de prestation de services conclu entre un professionnel et un consommateur, Le versement d'acompte, correspond au premier versement à valoir sur l'achat. Il implique un engagement ferme du client et du commerçant. Après le versement, le contrat ne peut plus être annulé. Si un accord amiable n'est pas trouvé, aucun remboursement n'est possible. Le consommateur qui se rétracte, doit payer la totalité du prix du bien ou du service et peut être condamné à payer des dommages-intérêts. Le commerçant ne peut pas non plus se dédire, même s'il rembourse l'acompte au client. S'il n'exécute pas la commande, il peut être contraint de payer des dommages-intérêts.

- Réception
- Sanitaires
- Terrains de jeux
- Piscine
- Emplacements
- Mobil-Homes
- Gîtes
- Privé
- Point rassemblement
- Parking
- Point d'information
- R.I.A.
- Extincteurs
- Sens d'évacuation
- Aire de Camping Car
- Barrière

CONTRAT DE RÉSERVATION 2024

Je soussigné :

Nom : . . . . . Prénom : . . . . . .

Adresse : . . . . . .

Code postal : . . . . . Ville : . . . . . .

E-mail : . . . . . .

Tél. : . . . . . .

Réservation :

Date d'arrivée : . . . . . .

Date de départ : . . . . . .

Nbre d'adultes de +18 ans : . . . . . .

Nbre d'enfants de 4 à 18 ans : . . . . . .

Nombre d'enfants - 4 ans : . . . . . .

Nombre d'animaux : . . . . . .
(Chiens 1ère et 2ème catégorie non acceptés)

LOCATION

- ☐ Chalet 2/4 personnes
- ☐ Chalet 4 personnes
- ☐ Mobil-home 4/5 personnes
- ☐ Mobil-home 6 personnes
- ☐ Gîte 6 personnes

Acompte de 30% du montant du séjour + 13€ de frais de dossier

EMPLACEMENT

- ☐ Emplacement Caravane
- ☐ Emplacement Tente
- ☐ Emplacement Camping-Car

Acompte 180€ pour 1 emplacement + 13€ de frais de dossier = 193€

- ☐ Chèque
- ☐ Ch. vacances
- ☐ Virement bancaire
  IBAN : FR76 1390 6000 0329 7854 7205 090

☐ Garantie annulation (4% du montant du séjour)

Signature gérant

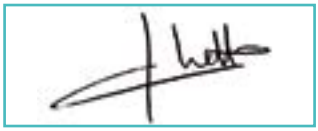

Signature Client

Commentaires :

. . . . . .

. . . . . .

. . . . . .

Réservation en ligne sur **www.lepequelet.com**

Camping ★★★

LE PEQUELET

CAMPING LE PEQUELET

SALAVAS

07150 VALLON PONT D'ARC

04 75 88 04 49 • 06 72 43 78 54

info@lepequelet.com

GPS : N 44.3908 - E 4.397879

www.lepequelet.com

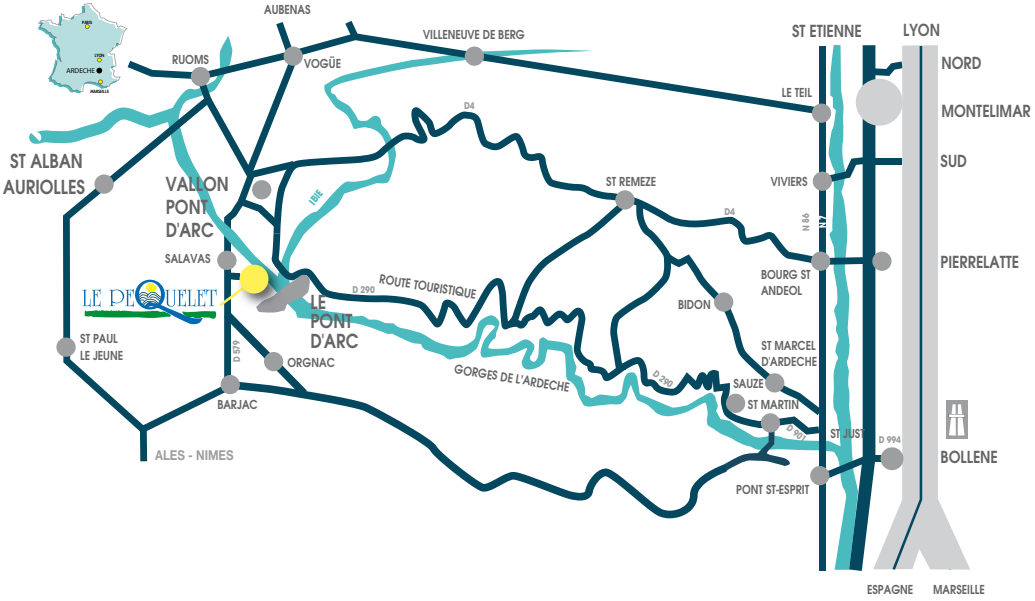

www.editions-pignol.com 12/2023 - Photos non contractuelles.